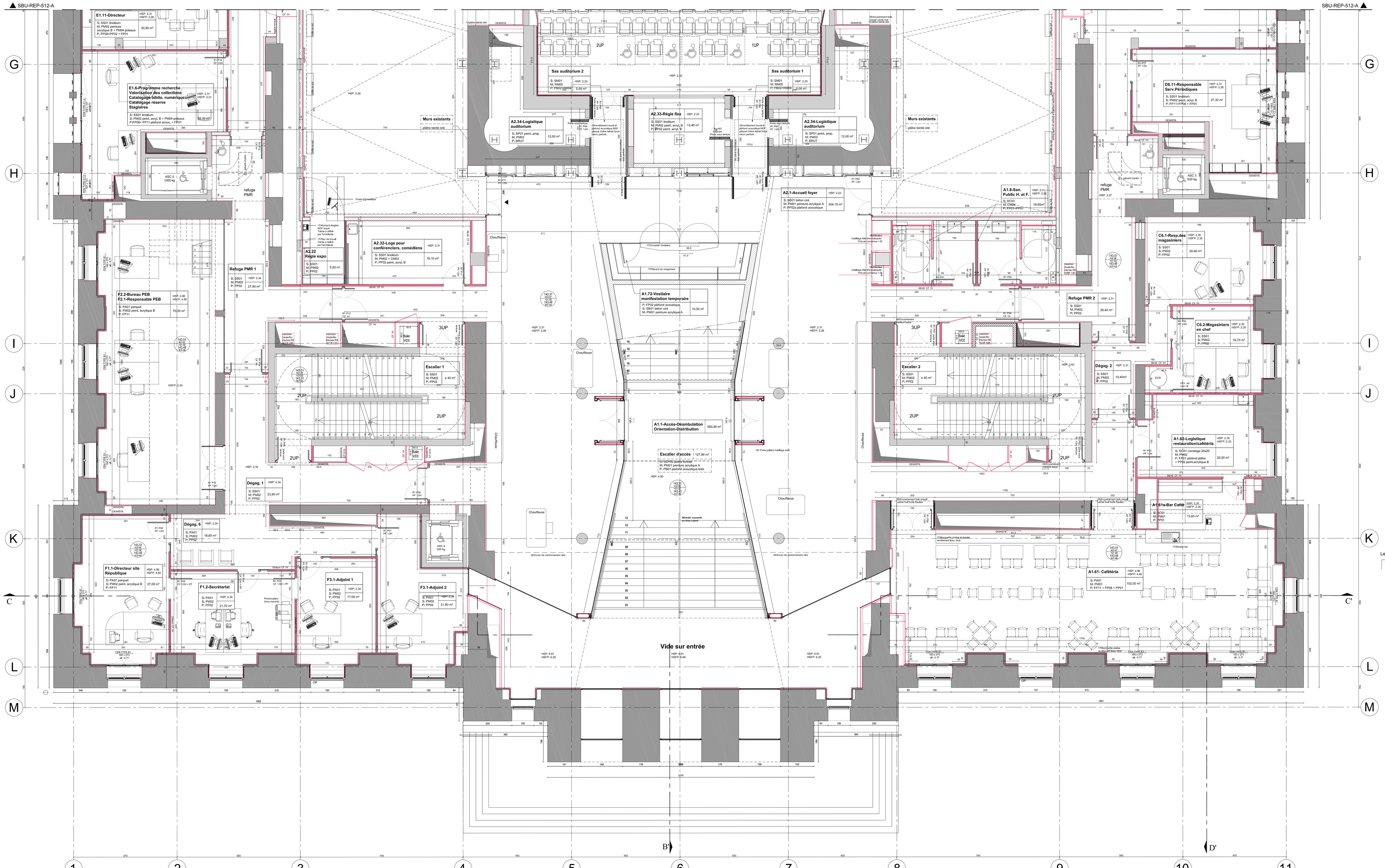

LEGENGE FINITIONS

TYPE	REVETEMENTS DE SOLS
BRUT	Brut
CH01	Chape taloché finition quarte
CH02	Béton poli
PA01	Parquet
SB01a	Sol béton cire surface couverte
SB01b	Sol béton cire sur marches d'escalier
SC01	Carrelage grès cérame 20x20 -UAPSE3C2 PC10
SC02	Carrelage grès cérame 20x20 -UAPSE3C2 PN12
SC03	Carrelage grès cérame 30x30 -UAPSE3C2 PC10
SCP01	Revêtement de sol en pierre foncé
SCP02	Habillage de marches et contremarches en pierre foncé
SM01	Revêtement de sol moquette
SP01a	Peinture de sol sur marches neuf
SP01b	Peinture de sol sur marches et contremarches d'escalier -Support neuf
SP02a	Peinture de sol sur support existant
SP02b	Peinture de sol sur marches et contremarches d'escalier -Support existant
SS01	Revêtement de sol linoleum
SR01a	Résine de sol étanche sur marches et contremarches d'escaliers
SR01a	Résine de sol étanche
SR01b	Résine de sol étanche sur marches et contremarches
TB	Tapis brosse

TYPE	MURS
BRUT	Brut
PM01	Peinture acrylique finition A
PM02	Peinture acrylique finition B
PM03	Peinture de propreté
CM01	Revêtement grès cérame 20x20 sur toute la hauteur
CM02	Revêtement grès cérame 20x20 sur 1,50 m de hauteur
CM03	Revêtement grès cérame 20x20 sur 0,60 en ados des appareils sanitaires
CM04	Revêtement grès cérame 30x30 sur toute la hauteur
PB01	Habillage en panneaux bois acoustique
RM01	Revêtement mural en textile
RM02	Panneaux absorbants de type Buwopihon
RM03	Laine de roche
RM04	Habillage mural en bois
RE01	Revêtement enduit acrylique avec effets décoratifs marbrés

TYPE	PLAFONDS
BRUT	Brut
PP01	Peinture acrylique finition A
PP02	Peinture acrylique finition B
PP03	Peinture de propreté
PM02	Plafond plaque de plâtre
FP02a	Panneaux absorbant de laine minérale pré-enduit 30mm
FP02b	Panneaux absorbant de laine minérale pré-enduit 60mm
FP03	Panneaux isolant thermo-acoustique
FP04	Plafond plaque de plâtre sous dalle béton plancher existant conservé
FP05	Plafond plaque de plâtre sous dalle béton + 100mm de laine de roche
FP06	Plafond plaque de plâtre sous charpente + 100mm de laine de roche
FP07	Plafond plaque de plâtre sous charpente + panneaux absorbant 30mm + 150mm de laine de roche
FP08	Plafond plaque de plâtre + 40mm de laine de roche sous plancher béton
FP09	Plafond plaque de plâtre suspendues sous dalle béton + panneaux absorbant 30mm - pose"flottante" et sanparite
FP10	Plafond plaque de plâtre suspendues sous une structure métallique avec suspentes antivibratiles + 200mm d'isolant dans le plenum + panneaux absorbant 30mm en sous-face
FP11	Plafond plaque de plâtre perforées
FP12	Plafond démontable dans les sanitaires
FP13	Plafond suspendu en lames de bois
FP14	Panneaux absorbant 60mm sur les parties pleines de la coupole
RM01	Plafond en panneaux bois acoustiques
PB02	Habillage bois en plafond
PP-M01	Peinture en sous face d'un plancher existant classé MH

LEGENGE MURS PLANCHERS

- Mur existant conservé
- Mur créé
- Plancher conservé

Le mobilier hors marché, représenté en pointillé sur l'ensemble des documents, est indiqué de manière indicative.

Niveau de référence République Ns0.00=141.56NGF

CIE

STRASBOURG
BIBLIOTHEQUE NATIONALE ET UNIVERSITAIRE

RESTRUCTURATION ET MISE EN SECURITE

5, rue du Maréchal Joffre BP 51209 67070 STRASBOURG CEDEX

BATIMENT REPUBLIQUE

MAITRISE D'OUVRAGE
RECTORAT DE L'ACADEMIE DE STRASBOURG
Division des Constructions et du Patrimoine
6, rue de la Toussaint
67075 STRASBOURG CEDEX 9
T 03 88 23 37 00 F 03 88 23 28 98
email: ce.dcmo@ac-strasbourg.fr

CONDUITE D'OPERATION
DIRECTION DEPARTEMENTALE DES TERRITOIRES
Service LCORU (logement + construction durable + rénovation urbaine)
Cité administrative - rue du Maréchal Juin
67002 STRASBOURG
T 03 88 88 90 00 F 03 88 88 91 20

ARCHITECTE
AGENCE NICOLAS MICHELIN & ASSOCIES
ARCHITECTES URBANISTES
Mandataire des études diurnes
75010 PARIS
T 01 53 34 00 01 F 01 53 34 09 99
email: architecte.lmea@ama.fr

ARCHITECTE EN CHEF DES MONUMENTS HISTORIQUES
CHRISTOPHE BOTTINEAU
AGENCE JBDR
6, rue de Metz 75010 PARIS
T 01 42 26 76 10 F 01 42 26 76 12
email: raphael.lhivulles@jbdm.fr

B.E.T. TCE
ARTELIA INGENIERIE
1, rue de la Loire - BP 401110
67403 ILLKIRCH CEDEX
T 03 88 67 55 00 F 03 88 66 70 80
email: john.perrouse@arte.fr

PROGRAMMISTE
BUREAU D'ARCHITECTURE ET PROGRAMMATION
15, rue de Rivoli
75011 PARIS
T 01 43 67 37 50 F 01 43 67 36 50
email: contact@architecture-programmation.com

ECONOMISTE
Bureau MICHEL FORQUE
200, route de Chaumes
38140 LE RIVIER D'APPRIEU
T 04 76 06 02 34 F 04 76 06 12 52
email: forque@bmforque.fr

BUREAU DE CONTROLE
QUALICONSULT
7, rue du Parc
67205 OBERHAUSBERGEN
T 03 88 56 84 00 F 03 88 78 56 29
e-mail: strasbourg.bureau.ncm@qualiconsult.fr

ACOUSTICIEN
SARL PEUTZ & ASSOCIES
Mandataire des études diurnes
75010 PARIS
T 01 45 23 05 00 F 01 45 23 05 04
email: b.soudre@peutz.fr

COORDINATEUR SPS
BUREAU VERITAS
7, rue de la Plaine
67205 OBERHAUSBERGEN
T 03 88 56 84 84 F 03 88 56 84 56
email: patrick.huhn@fr.mvwaveriflex.com

GRO
COTEBA GROUPE ARTELIA
15, rue de Parc, Oberhausbergen
67205 STRASBOURG cedex 2
T 03 88 56 90 00 F 03 88 56 90 20
email: sgc.bruay@coteba.com

COORDINATEUR SSI
OTE INGENIERIE
1, rue de la Loire - BP 40110
67403 ILLKIRCH CEDEX
T 03 88 67 55 55 F 03 88 66 70 80
email: sebastien.proulas@ote.fr

DOE

PLAN NIVEAU 1 OUEST

Date :Novembre 2014

NUMERO DU PLAN

SBU	ANMA	DOE	1/50	OUEST	NIVEAU 1	ARCH	512	0
Projet	Auteur	Phase	Echelle	Zone	Niveau	Désignation	Numéro	Indice

MODELISEMENT MATTACHE AU SYSTEME GMW